

# 2026



## Jahresprogramm



### Die Naturfreunde

Verband für Umweltschutz, sanften Tourismus  
Sport und Kultur, Ortsgruppe Eningen unter Achalm



## **Naturfreundehaus „Am Lindenplatz“**

Anfragen und Buchungen:

E-Mail: [info@naturfreundehaus-eningen.de](mailto:info@naturfreundehaus-eningen.de)

Tel. 07121 / 8 86 99

Mobil 01522/4360591

Internet: [www.naturfreunde-eningen.de](http://www.naturfreunde-eningen.de)

Liebe Freunde, liebe Naturfreundinnen und Naturfreunde,  
liebe Gäste.

Wir freuen uns Euch im Jahr 2026 wieder begrüßen zu dürfen.  
Das Jahr 2025 liegt hinter uns. Ich hoffe, dass uns in diesem Jahr  
die Kriege, Energiekrisen, Umweltkrisen und politische  
Fehlentscheidungen nicht zu sehr in Atem halten, damit uns mehr  
Freiraum für andere Aktivitäten im Vereinsleben und in der  
Gesellschaft bleiben.

Aber auch für das kommende Jahr möchten wir Euch wieder ein  
vielseitiges Jahresprogramm vorstellen. Es liegt nun an jedem  
Einzelnen, die Veranstaltungen anzunehmen und den Einsatz der  
Verantwortlichen zu unterstützen.

Ich hoffe, die unterschiedlichen Programmpunkte finden  
allgemeines Interesse. Sicherlich ist dieses Jahresprogramm nicht  
vollständig, einige Programmpunkte könnten sich ändern oder  
entfallen.

Bitte beachtet deshalb die Infos der Aushangtafel im  
Naturfreundehaus, der Info Tafel beim Rathaus, in den  
Eninger Nachrichten, der örtlichen Presse sowie unserer  
Homepage.

Allen Mitgliedern, Gönnern und Gästen wünsche ich von  
ganzem Herzen eine sorgenfreie Zeit, alles Gute und vor  
allem Gesundheit, Frieden und einen sorgfältigeren Umgang mit  
unserer Umwelt für das Jahr 2026.

„Berg frei“

Für den Vorstand

Bernd Gitt

Wer sind die Naturfreunde,  
was wollen sie  
und was sind ihre Ziele?

Die Naturfreunde

sind eine große internationale Wander- und Kulturorganisation, die 1895 von Georg Schmiedel, Alois Rohrauer und dem späteren Staatspräsidenten von Österreich, Dr. Karl Renner in Wien gegründet wurde.

Die Naturfreunde

besitzen über 750 Naturfreundehäuser und Ferienheime, die sich über viele Länder der Erde erstrecken. Damit dienen die Naturfreunde indirekt der Gesundheit breiter Volksschichten, denn auch Nichtmitglieder werden in diesen Häusern gern aufgenommen.

Die Naturfreunde

sind heute in 14 Ländern Europas und Nordamerikas vertreten und zählen über 350.000 Mitglieder. Allein in der deutschen Bundesrepublik bestehen 700 Ortsgruppen mit über 100.000 Mitgliedern.

Die Naturfreunde

streben eine sinnvolle Freizeitgestaltung an. Bei uns kann man wandern und bergsteigen, skifahren und paddeln, musizieren, forschen und lernen. Neben der Fachgruppenarbeit nimmt die Kultur- und Bildungsarbeit einen beachtlichen Raum ein.

Die Naturfreunde

haben Kinder- und Jugendgruppen gebildet, in denen die Liebe zur Natur und zu den Menschen geweckt wird. Wanderungen und Studienfahrten in das In- und Ausland tragen dazu bei, Menschen und Länder, ihre Arbeit und ihre Lebensformen kennen und verstehen zu lernen.

Die Naturfreunde

schützen die Natur und treten für Frieden und Freiheit, Gerechtigkeit und Demokratie ein. Die Naturfreunde wollen mithelfen, eine bessere Welt ohne Furcht und Not mit glücklichen, zufriedenen Menschen zu schaffen.





## **Ihr Partner in Getränkefragen**

- **Weine verschiedener  
Anbaugebiete**
- **Branntweine eigener  
Herstellung**
- **Sekte - Spirituosen in  
Großauswahl**
- **Biere verschiedener  
Brauereien**
- **Säfte und alkoholfreie  
Getränke**
- **Mosterei - Brennerei**

**Inhaber: Jörg Mühleisen  
Reutlinger Straße 33  
72800 Eningen  
Telefon: 07121/8 75 69**

# ***SPECIALIZED***®

## Die neue Generation Elektro-Räder



**WIR beraten Sie gerne!**

72800 Eningen u.A.  
In der Raite 10  
Tel: 07121-87264  
[www.ochs-reutlingen.de](http://www.ochs-reutlingen.de)



- MOTORROLLER
- FAHRRÄDER
- ERSATZTEILE
- MOTORSÄGEN
- RASENMÄHER

Zweirad-  
Fachgeschäft

**ZWEIRAD-OCBS ...ein Weg, der sich lohnt!**



*Wir stärken  
ihre Sonnenseite*

Fachbetrieb nach WHG

# TANKANLAGEN GMBH PHOTOVOLTAIK



## Unser Servicepaket Photovoltaik

- Wirtschaftlichkeitsberechnung
- Konzeptionierung und Planung
- Lieferung, Montage und Service



Tank-Reinigung



Tank-Sanierung



Neueinrichtung



Tank-Demontage

Max-Planck-Straße 25  
72800 Eningen u.A.

Telefon 07121 / 8 87 33  
[www.bs-tankanlagen.de](http://www.bs-tankanlagen.de)



# Wissenswertes

Treffpunkt für alle Wanderungen und Ausfahrten ist der Wenge-Parkplatz, gegenüber dem Sportheim Eningen, wenn nichts anderes in der Presse oder Homepage angegeben ist.

Für Wochenend- und Mehrtagesausfahrten sind wegen den Übernachtungsplätzen meist schriftliche Anmeldungen erforderlich. Anmeldelisten liegen rechtzeitig im Naturfreundehaus aus.

Nähere Auskünfte erteilen auch gerne die jeweiligen Wanderführer.

Die Anmeldungen zu den Ausfahrten werden erst nach Bezahlung der Anmeldegebühr wirksam.

Wichtige Informationen, kurzfristige Programmänderungen und nähere Angaben zu den Veranstaltungen werden durch Aushang an unseren Anschlagflächen im Naturfreundehaus, am Rathaus und in der Homepage bekanntgegeben.

Bei Ausfahrten sind für Nichtmotorisierte immer Mitfahrgelegenheiten vorhanden.

Nichtmitglieder und Gäste sind herzlich willkommen.

# Januar

1	Do	1.KW	
2	Fr		
3	Sa		
4	So		
5	Mo	2.KW	
6	Di	Hi. Drei Könige	Traditionswanderung
7	Mi		
8	Do		
9	Fr		
10	Sa		Mutscheln
11	So		
12	Mo	3.KW	
13	Di		Lauftreff
14	Mi		
15	Do		Seniorentreff
16	Fr		
17	Sa		Kindergruppe Mutscheln
18	So		
19	Mo	4.KW	
20	Di		Lauftreff
21	Mi		
22	Do		
23	Fr		
24	Sa		
25	So		
26	Mo	5.KW	Frauengruppe
27	Di		Lauftreff
28	Mi		
29	Do		
30	Fr		
31	Sa		Jahreshauptversammlung

- 06.01. Traditionswanderung zum Übersberg**  
Abgang: 11.00 Uhr, beim Parkplatz Edeka  
Führung: Rolf Fink  
Mitfahrgelegenheiten: Anmeldung unter  
Tel. 87698 – Hans Gerber
- 10.01. Mutscheln im Naturfreundehaus**  
Beginn: **18.00 Uhr**  
Anmeldung unter Tel. 82264  
Anneliese Hespeler
- 15.01. Seniorentreff Ü50**  
**Winterwanderung**  
Abfahrt: 14.00 Uhr  
Führung: Karl-Heinz Reinelt, Tel. 82162
- 17.01. Kindergruppe – Mutscheln**  
Beginn: 14.30 Uhr im NFH
- 26.01. Frauengruppe**  
**Spaziergang in Eningen mit Einkehr**  
Treffen: 13.30 Uhr  
Info: Inge Ludi, Tel. 82632
- 31.01. Jahreshauptversammlung im NFH**  
Beginn 18.00 Uhr

# Februar

1	So	
2	Mo	6.KW
3	Di	Lauftreff
4	Mi	
5	Do	
6	Fr	
7	Sa	Kinderfasching
8	So	
9	Mo	7.KW Frauengruppe
10	Di	Lauftreff
11	Mi	
12	Do	
13	Fr	
14	Sa	
15	So	
16	Mo	8.KW
17	Di	Lauftreff
18	Mi	
19	Do	Seniorenreff
20	Fr	
21	Sa	Arbeitsdienst Rohrauer Hütte
22	So	
23	Mo	9.KW
24	Di	Lauftreff
25	Mi	
26	Do	
27	Fr	
28	Sa	Arbeitsdienst NFH Eningen

**07.02. Kinderfasching im NFH**

Beginn: 14.30 Uhr

**09.02. Frauengruppe**

**Seniorenkino Reutlingen** mit Stadtbus

Abfahrt: 14.02 Uhr Eitlinger Str.

Anmeldung erforderlich

Info: Margret Hank, Tel. 7500000

**19.02. Seniorentreff Ü50**

**Besichtigung Feuerwehrmuseum  
Reutlingen**

Abfahrt: 13.00 Uhr

Führung: Anneliese Hespeler, Tel. 82264

**21.02. Arbeitsdienst Rohrauer Hütte**

**28.02. Arbeitsdienst NFH Eningen**

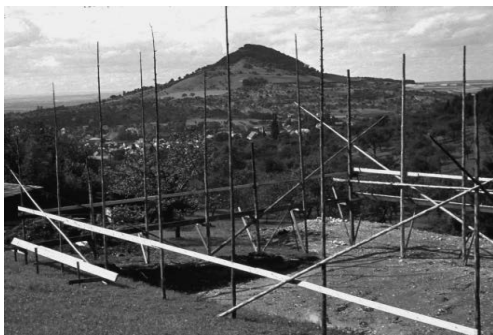

# März

1	So	
2	Mo	10.KW
3	Di	Lauftreff
4	Mi	
5	Do	
6	Fr	
7	Sa	Kindergruppe
8	So	Halbtageswanderung
9	Mo	11.KW
10	Di	Lauftreff
11	Mi	Frauengruppe
12	Do	Seniorentreff
13	Fr	
14	Sa	Bezirkskonferenz
15	So	
16	Mo	12.KW
17	Di	Lauftreff
18	Mi	
19	Do	
20	Fr	
21	Sa	
22	So	
23	Mo	13.KW
24	Di	Lauftreff
25	Mi	
26	Do	
27	Fr	
28	Sa	Tageswanderung
29	So	Beginn Sommerzeit
30	Mo	14.KW
31	Di	Lauftreff

- 07.03. Kindergruppe - Basteln**  
Beginn: 14.30 Uhr
- 08.03. Halbtageswanderung  
zum Albvereinshaus**  
Abfahrt: 13.00 Uhr  
Führung: Rolf Fink, Tel. 87345
- 11.03. Frauengruppe  
Besichtigung Hofmolkerei und  
landwirtschaftlicher Betrieb  
Schmid in Bremelau**  
Anmeldung erforderlich  
Abfahrt: 13.00 Uhr  
Info: Brigitte Junger, Tel. 82525
- 12.03. Seniorentreff Ü50  
Besichtigung Druckzentrum GEA  
in Reutlingen**  
Abfahrt: 9.00 Uhr  
Anmeldung erforderlich bis 08.03.2026  
Führung: Paul Walz, Tel. 07123 61189
- 14.03. Bezirkskonferenz in Reutlingen**  
Beginn: 14.00 Uhr
- 29.03. Tageswanderung  
Stadtführung in Herrenberg  
anschl. Wanderung zum NFH Herrenberg**  
Führung: Arnold Bubeck, Tel. 0172 724646  
Näheres siehe Homepage und Presse

# April

1	Mi	
2	Do	
3	Fr	<i>Karfreitag</i>
4	Sa	
5	So	<i>Ostersonntag</i>
6	Mo	15.KW / Ostermontag
7	Di	Lauftreff
8	Mi	
9	Do	
10	Fr	
11	Sa	Informationsabend
12	So	
13	Mo	16.KW
14	Di	Lauftreff
15	Mi	
16	Do	Seniorentreff
17	Fr	
18	Sa	Kindergruppe
19	So	
20	Mo	17.KW
21	Di	Lauftreff
22	Mi	
23	Do	
24	Fr	
25	Sa	
26	So	Tagesausfahrt
27	Mo	18.KW Frauengruppe
28	Di	Lauftreff
29	Mi	
30	Do	



- 11.04. Informationsabend**  
Beginn: 19.00 Uhr im NFH
- 16.04. Seniorentreff Ü50**  
**Wanderung PhänoPfad Pfronstetten**  
Abfahrt: 13.00 Uhr  
Führung: Norbert Rais, Tel. 81714
- 18.04. Kindergruppe – Hallenbad**  
Beginn: 14.30 Uhr
- 26.04. Tagesausfahrt**  
**zum Römerkastell Stein**  
Abfahrt: 10.00 Uhr  
Führung: Rolf Fink, Tel. 87345  
Anmeldung erforderlich  
Näheres siehe Homepage und Presse
- 27.04. Frauengruppe**  
**Kleine Wanderung**  
**Kastanienblüte am Rappenplatz**  
Treffpunkt: 13.30 Uhr Festhalle Eningen  
Info: Inge Ludi, Tel. 82632

# Mai

1	Fr	<i>Maifeiertag Tag der Arbeit</i>
2	Sa	
3	So	Bezirkswandertag
4	Mo	19.KW
5	Di	Lauftreff
6	Mi	
7	Do	
8	Fr	
9	Sa	Kindergruppe
10	So	
11	Mo	20.KW
12	Di	Lauftreff
13	Mi	
14	Do	<i>Himmelfahrt (Vatertag)</i>
15	Fr	
16	Sa	
17	So	Halbtageswanderung
18	Mo	21.KW
19	Di	Lauftreff
20	Mi	
21	Do	Seniorentreff
22	Fr	
23	Sa	
24	So	<i>Pfingstsonntag</i>
25	Mo	22.KW Pfingstmontag
26	Di	Lauftreff
27	Mi	
28	Do	
29	Fr	
30	Sa	
31	So	

**03.05.        Bezirkswandertag**

**09.05.        Kindergruppe**

Beginn:     14.30 Uhr im NFH

**17.05.        Halbtageswanderung**

**7-Täler Runde Rottenburg - Weiler**

Abfahrt:    13.00 Uhr

Führung:    Helmut Klett, Tel. 07473 1439

Strecke:     ca. 6 km

**21.05.        Seniorentreff Ü50**

**Rundwanderung bei Calw**

Abfahrt:    13.00 Uhr

Führung:    Uli Greiner, Tel. 07123 6494

# Juni

1	Mo	23.KW
2	Di	Lauftreff
3	Mi	
4	Do	Fronleichnam
5	Fr	
6	Sa	
7	So	
8	Mo	24.KW
9	Di	Lauftreff
10	Mi	
11	Do	
12	Fr	
13	Sa	Kindergruppe
14	So	Spaziergang Tübingen
15	Mo	25.KW Frauengruppe
16	Di	Lauftreff
17	Mi	
18	Do	Seniorentreff
19	Fr	
20	Sa	Sonnwendfeier
21	So	
22	Mo	26.KW
23	Di	Lauftreff
24	Mi	
25	Do	
26	Fr	} Kindergruppe Übernachtung NFH Eningen
27	Sa	
28	So	
29	Mo	27.KW
30	Di	

- 13.06. Kindergruppe**  
Beginn: 14.30 Uhr
- 14.06. Spaziergang in Tübingen**  
**anschl. Einkehr beim Neckarmüller**  
Abfahrt: 10.30 Uhr  
Führung: Rita Reinelt, Tel. 82162
- 15.06. Frauengruppe**  
**Spaziergang Stausee Glems**  
Abfahrt: 13.30 Uhr  
Info: Anneliese Hespeler, Tel. 82264
- 18.06. Seniorentreff Ü50**  
**Wanderung nach Stahleck**  
Abfahrt: 13.00 Uhr  
Führung: Anneliese Hespeler, Tel. 82264  
Inge Ludi, Tel. 82632
- 20.06. Sonnenwendfeier auf dem Bürzlenberg**  
Beginn: ca. 21.00 Uhr
- 26.-28.06. Kindergruppe**  
**Übernachtung im NFH Eningen**  
Näheres siehe Homepage und Presse



## Beitrittserklärung

Ich/wir treten bei den Naturfreunden, Ortgruppe Eningen u.A.  
unter Anerkennung der Satzung bei. Ich willige gemäß § 4 Bundesdatenschutzgesetz ein,  
dass die Daten zum Zwecke der Mitgliederverwaltung und der Erhebung des Jahresbeitrags in  
digitaler Form erfasst und gespeichert werden dürfen.

.....  
Name, Vorname

Geburtsdatum

.....  
Straße

.....  
PLZ, Wohnort

## Auftrag zur Einzugsermächtigung:

Hiermit ermächtige ich "Die Naturfreunde", den jeweils  
gültigen Jahresbeitrag bis auf schriftlichen Widerruf bei  
Fälligkeit zu Lasten meines Kontos, per SEPA-Lastschrift-  
verfahren einzuziehen

.....  
Kontoinhaber

.....  
IBAN

BIC

.....  
Kreditinstitut

.....  
Datum

Unterschrift Kontoinhaber

# Die Naturfreunde

Verband für Umweltschutz, sanften Tourismus  
Sport und Kultur. Ortsgruppe Eningen unter Achalm



## Beitragseingruppierung:

☐ E = Einzel-Mitglied

.....

☐ F = Familie

Eintrittsjahr

☐ K/J = Kinder/Jugend (Kinder & Jugendliche, deren Eltern nicht Mitglied  
sind, bis 18 Jahre oder bei Ausbildung bis 25 Jahre)

## Weitere Familienmitglieder:

.....  
Name, Vorname

.....  
Geburtsdatum

.....  
Name, Vorname

.....  
Geburtsdatum

.....  
Name, Vorname

.....  
Geburtsdatum

.....  
Name, Vorname

.....  
Geburtsdatum

.....  
Datum

.....  
Unterschrift (bei Minderjährigen gesetzt. Vertreter/-in)

- Kfz-Reparaturen sämtlicher Fabrikate
- sämtliche Lack- und Karosseriearbeiten
- Scheibenreparaturen
- TÜV-Vorbereitung und -Abnahme im Hause (täglich)
- Abgasuntersuchung für Diesel und Benzin
- Reifendienst aller Hersteller mit auswuchten und montieren
- Freie Tankstelle

# AUTOHAUS NICK

Für welche  
Punkte  
können wir Sie  
begeistern?



GmbH  
Im Grund 2 - 72800 Eningen u.A.  
Tel. 07121/87293 - Fax 07121/83466  
[www.autohaus-nick.de](http://www.autohaus-nick.de)





# EINZIG ARTIGE BRAUWEISE

Dank der Bottich-Gärung schmeckt  
unser Bier besonders lecker.



Jetzt Film  
anschauen!



BERG BRAUEREI ULRICH ZIMMERMANN | 89584 EHINGEN-BERG  
[www.bergbier.de](http://www.bergbier.de)

# Juli

1	Mi	
2	Do	
3	Fr	
4	Sa	
5	So	
6	Mo	28.KW
7	Di	Lauftreff
8	Mi	
9	Do	
10	Fr	
11	Sa	Kindergruppe
12	So	
13	Mo	29.KW
14	Di	Lauftreff
15	Mi	
16	Do	Bezirksseniorentreffen Rohrauer Hütte
17	Fr	
18	Sa	
19	So	Radausfahrt
20	Mo	30.KW
21	Di	Lauftreff
22	Mi	
23	Do	Frauengruppe
24	Fr	
25	Sa	
26	So	
27	Mo	31.KW
28	Di	Lauftreff
29	Mi	
30	Do	
31	Fr	

- 11.07. Kindergruppe – Grillen beim NFH**  
 Beginn: 14.30 Uhr
- 16.07. Seniorentreff Ü50**  
**Bezirksseniorentreffen Rohrauer Hütte**  
 Abfahrt: 13.00 Uhr  
 Führung: Hans Gerber, Tel. 87698
- 19.07. Radausfahrt mit E-Bikes**  
 Führung: Arnold Bubeck, Tel. 0172 724646  
 Näheres siehe Homepage und Presse
- 23.07. Frauengruppe**  
**Spaziergang in Pfrondorf mit Einkehr**  
**Cafe und Kultur Pfrondorf**  
 Abfahrt: 13.30 Uhr  
 Info: Hanne Rais, Tel. 81714



**Garten + Landschaftsbau**  
**Straßenbau**

**Jörg + Ingo Sautter GbR**  
**Grabenstraße 46**  
**72800 Eningen**  
**Tel. 07121 880118**  
**Fax 07121 1361411**

- **Landschaftsbau**
- **Gartenbau**
- **Pflaster-Bau**
- **Bagger-Betrieb**
- **Hofbefestigungen**
- **Kanalbau**
- **Straßenbau**
- **Tiefbau**

# August

1	Sa	
2	So	
3	Mo	32.KW
4	Di	Lauftreff
5	Mi	
6	Do	
7	Fr	
8	Sa	Informationsabend/Grillen
9	So	
10	Mo	33.KW
11	Di	Lauftreff
12	Mi	
13	Do	
14	Fr	
15	Sa	
16	So	
17	Mo	34.KW
18	Di	Lauftreff
19	Mi	
20	Do	Seniorentreff
21	Fr	
22	Sa	
23	So	Wanderung
24	Mo	35.KW Frauengruppe
25	Di	Lauftreff
26	Mi	
27	Do	
28	Fr	
29	Sa	
30	So	
31	Mo	36.KW

- 08.08. Informationsabend  
gemeinsames Grillen beim NFH**  
Beginn: 17.00 Uhr
- 20.08. Seniorentreff Ü50  
Wanderung zum Achalmhof mit Grillen**  
Abgang: 11.00 Uhr  
Führung: Wolfgang Bäuerle, Tel. 45847
- 23.08. Wanderung zusammen mit dem  
Albverein Ottenbach in Ottenbach**  
Führung: Rolf Fink, Tel. 87345  
Näheres siehe Homepage und Presse
- 24.08. Frauengruppe  
Kleine Wanderung um „Albgold“ und  
Besichtigung Kräutergarten mit Einkehr**  
Anmeldung erforderlich  
Abfahrt: 13.30 Uhr  
Info: Irmgard Mader, Tel. 88516



# September

1	Di	Lauftreff
2	Mi	
3	Do	
4	Fr	
5	Sa	
6	So	
7	Mo	37.KW
8	Di	Lauftreff
9	Mi	
10	Do	
11	Fr	Frauengruppe
12	Sa	Informationsabend
13	So	
14	Mo	38.KW
15	Di	Lauftreff
16	Mi	
17	Do	Seniorentreff
18	Fr	
19	Sa	
20	So	
21	Mo	39.KW
22	Di	Lauftreff
23	Mi	
24	Do	
25	Fr	
26	Sa	Kindergruppe
27	So	
28	Mo	40.KW
29	Di	Lauftreff
30	Mi	

- 11.09. Frauengruppe**  
**Jahresprogramm 2027**  
Beginn: 15.30 Uhr im NFH
- 12.09. Informationsabend**  
**Jahresprogramm 2027**  
Beginn: 19.00 Uhr im NFH
- 17.09. Seniorenentreff Ü50**  
**Jahresprogramm 2027**  
Beginn: 16.30 Uhr im NFH, Tel. 82264
- 26.09. Kindergruppe**  
Beginn: 14.30 Uhr



# Oktober

1	Do	
2	Fr	
3	Sa	<i>Tag der Dt. Einheit</i>
4	So	
5	Mo	41.KW
6	Di	Frauengruppe
7	Mi	
8	Do	
9	Fr	
10	Sa	Arbeitsdienst Rohrauer Hütte
11	So	
12	Mo	42.KW
13	Di	Lauftreff
14	Mi	
15	Do	Seniorentreff
16	Fr	
17	Sa	Kindergruppe
18	So	Tageswanderung
19	Mo	43.KW
20	Di	Lauftreff
21	Mi	
22	Do	
23	Fr	
24	Sa	Arbeitsdienst NFH Eningen
25	So	Ende Sommerzeit
26	Mo	44.KW
27	Di	Lauftreff
28	Mi	
29	Do	
30	Fr	
31	Sa	Reformationstag



- 06.10. Frauengruppe**  
**Wanderung von Neuhausen nach Dettingen**  
Einkehr Dettingen Cafe „Altes Schulhaus“  
Abfahrt: 13.00 Uhr  
Info: Renate Schwenk, Tel. 88653
- 10.10. Arbeitsdienst Rohrauer Hütte**  
Beginn: 9.00 Uhr
- 15.10. Seniorentreff Ü50**  
**Besichtigung SWR Stuttgart**  
Abfahrt: 11.00 Uhr  
Anmeldung erforderlich bis 03.09.2026  
Führung: Heinz Hespeler, Tel. 82264
- 17.10. Kindergruppe – Kürbis schnitzen**  
Beginn: 14.30 Uhr im NFH
- 18.10. Tageswanderung zur Wurmlinger Kapelle**  
Abfahrt: 10.00 Uhr  
Führung: Arnold Bubeck, Tel. 0172 724646  
Näheres siehe Homepage und Presse
- 24.10. Arbeitsdienst NFH Eningen**  
Beginn: 9.00 Uhr

# November

1	So	Allerheiligen
2	Mo	45.KW
3	Di	Lauftreff
4	Mi	
5	Do	
6	Fr	
7	Sa	Informationsabend
8	So	
9	Mo	46.KW
10	Di	Lauftreff
11	Mi	
12	Do	
13	Fr	
14	Sa	
15	So	Halbtageswanderung
16	Mo	47.KW
17	Di	Lauftreff
18	Mi	
19	Do	Seniorentreff
20	Fr	
21	Sa	Kindergruppe
22	So	
23	Mo	48.KW Frauengruppe
24	Di	Lauftreff
25	Mi	
26	Do	
27	Fr	
28	Sa	
29	So	1. Advent
30	Mo	

- 07.11 Informationsabend**  
Beginn: 19.00 Uhr im NFH
- 15.11. Halbtageswanderung**  
Abfahrt: 13.00 Uhr  
Führung: Siegfried Reusch, Tel. 07123 15504  
Näheres siehe Homepage und Presse
- 19.11. Seniorentreff Ü50**  
**Wanderung im Wasenwald**  
Abfahrt: 14.00 Uhr  
Führung: Norbert Rais, Tel. 81714
- 21.11. Kindergruppe**  
Beginn: 14.30 Uhr
- 23.11. Frauengruppe**  
**Adventsbasteln im NFH**  
Beginn: ab 13.00 Uhr

# Dezember

1	Di	Lauftreff
2	Mi	
3	Do	
4	Fr	
5	Sa	
6	So	2. Advent Jahresabschlusswanderung mit Jahresausklang
7	Mo	50.KW
8	Di	Lauftreff
9	Mi	
10	Do	
11	Fr	
12	Sa	
13	So	3. Advent
14	Mo	51.KW
15	Di	Lauftreff
16	Mi	
17	Do	
18	Fr	Seniorentreff
19	Sa	
20	So	4. Advent
21	Mo	52.KW
22	Di	Lauftreff
23	Mi	
24	Do	Heilig Abend
25	Fr	1. Weihnachtsfeiertag
26	Sa	2. Weihnachtsfeiertag
27	So	
28	Mo	53.KW
29	Di	Lauftreff
30	Mi	
31	Do	Silvester

**06.12. Jahresabschlusswanderung**  
Abgang: 13.00 Uhr  
Führung: Rolf Fink, Tel. 87345  
anschließend **gemütliches Beisammensein**  
**zum Jahresausklang im Naturfreundehaus**

**18.12. Seniorenentreff Ü50**  
**Jahresabschluss**  
Näheres siehe Homepage und Presse  
Tel.: 82264

### **Vorausschau 2027:**

06.01.2027 Traditionswanderung zum Übersberg  
06.02.2027 Jahreshauptversammlung

# müller

## **Rudolf Müller GmbH**

Elektroanlagen • Haustechnik  
TV • Hifi • Video • Satellitenanlagen

Schweizer Straße 20

72813 St. Johann-Bleichstetten

Telefon 07122/9862

Telefax 07122/9954

E-Mail: [info@elektropartner-mueller.de](mailto:info@elektropartner-mueller.de)

- **Planung und Elektroinstallation**
- **Haustechnik**
- **EDV-Vernetzung**
- **Elektroheizung**
- **Photovoltaikanlagen**
- **Elektrogeräte**
- **Verkauf/Kundendienst**
- **Telefonanlagen**
- **Satellitenanlagen**
- **BK-Anlagen**
- **Mobilfunk**
- **Unterhaltungselektronik**
- **Beschallungsanlagen**
- **Multi-Room-Technik**
- **Verkauf/Service**

## **SCHLOSSEREI MORGENSTERN**

*Seit 1995 • über 25 Jahre*  
zuverlässig • kreativ • beständig

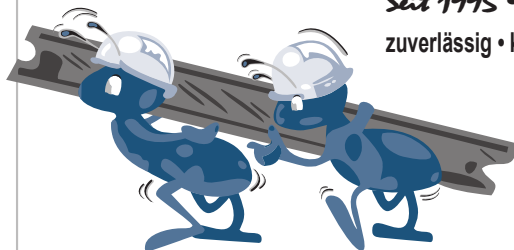

*Der richtige Partner für alle anfallenden Schlosserarbeiten*

Schlosserei Morgenstern | Riedstr. 10 | 72813 St. Johann-Würtingen |

Telefon 07122/828048 | E-Mail: [info@schlosserei-morgenstern.de](mailto:info@schlosserei-morgenstern.de) |



Print, Media, Mensch!

Gutenbergstraße 15  
D-72793 Pfullingen

Telefon 07121/97 29 01  
Telefax 07121/97 29 02

info@lorch-druckhaus.de  
www.lorch-druckhaus.de



*Ihre Wünsche werden wahr!*

## Arbeitsdienst rund um das Naturfreundehaus

### Termine nach Bedarf

die Koordination übernimmt Rolf Fink,  
Tel. 87345



**FILIPPO  
CARUSO**

**MALERMEISTERBETRIEB**

*Malerarbeiten  
Lackierarbeiten  
individuelle  
Oberflächen*

Metzingerstr. 28/2  
72800 Eningen u.A.  
Tel. 07121 - 38 18 35  
Fax 07121 - 38 18 36  
Mobil 0179 - 5 20 63 61  
filippocaruso@web.de



## Termine im vorliegenden Kalender

**Kindergruppe:** (ab 5 Jahren), samstags um 14.30 Uhr  
Petra Vogel Tel. 07121/8 87 28

### **Frauengruppe + Lauftreff:**

nach Programm bzw. Absprache.

Lauftreff: mit Beginn der Sommerzeit um 17.00 Uhr,  
und in der Winterzeit um 15.00 Uhr

Brigitte Junger Tel. 07121/8 25 25

### **Wanderführer:**

Hans Gerber Tel. 07121/8 76 98

### **Senioren-Treff Ü 50:**

Heinz Hespeler Tel. 07121/8 22 64

### **Presse:**

Christel Dorau Tel. 07121/8 88 33

# Anschriften der Vereinsleitung

Vorsitzende:

Bernd Gitt, Schillerstraße 35

72800 Eningen u.A., Tel. 07121/8 75 31

stell. Vorsitzende:

Arnold Bubeck, Hölderlinstrasse 38

72800 Eningen u.A., Tel. 07121/8 82 68

Kassierin:

Monika Theurer-Bubeck, Hölderlinstrasse 38

72800 Eningen u.A., Tel. 07121/8 82 68

Internet: [www.naturfreunde-eningen.de](http://www.naturfreunde-eningen.de)

E-Mail: [naturfreunde-eningen@naturfreunde-eningen.de](mailto:naturfreunde-eningen@naturfreunde-eningen.de)

Jahres-Mitgliedsbeiträge:

E = (Einzel)-Mitglied	70,00 Euro
F = Familie	105,00 Euro
K/J = Kinder/Jugend	25,00 Euro

Bankverbindung:

Volksbank Reutlingen

IBAN: DE04603900000102313008

BIC: GENODES1BBV

Gläubiger-ID: DE16ZZZ000000068454



Sanitär



Heizung



Flaschnerei



Apparatebau



Lasertechnik

### Der Dachs. Die Kraft-Wärme-Kopplung.

Er rechnet sich heute und morgen und übermorgen als Heizung, die auch Strom macht und als »Tanksteckdose« fürs Elektroauto.



### Ihr neues Bad – »all inclusive«!



- Metallbau · Bauflaschnerei
- Sonderanfertigungen
- Laserarbeiten



### Heizen und warmes Wasser von der Sonne.



# Dingler

## Metall- und Haustechnik

Im Grund 8 · 72800 Eningen

Tel. 07121 / 98 94-0 · Fax 98 94-20

e-mail: [info@dingler.com](mailto:info@dingler.com) · [www.dingler.com](http://www.dingler.com)



  
**.Renz**  
Holzbau & Bedachungen

**QUALITÄT**  
*schafft Vertrauen*

- **Energetische Sanierung**
- **Innenausbau**
- **An- und Umbauten**
- **Dachfenster und Sonnenschutz**
- **Wärmedämmung**
- **Dachsanierungen**



@renz\_holzbau\_bedachungen



@renzholzbau

Uhl andstr. 20 · 72793 Pfullingen  
Telefon 07121 - 790766 · Fax 07121 - 790159  
info@holzbau-renz.de · www.holzbau-renz.de